

Ciudad de México, 17 de diciembre de 2022

Solicitud de información 160341022000042

Celebrando que sus fines esenciales incluyen la preservación, divulgación, conservación y salvaguarda de [nuestras lenguas indígenas](#).

Tomando en consideración lo indicado en el [ATLAS DE LOS PUEBLOS INDÍGENAS](#), que [consultándolo](#) se puede ver que cuando menos se hablan o hablaban: [MAZAHUA](#), [NÁHUATL](#), [OTOMÍ](#), [PURÉPECHA](#). En su área de influencia.

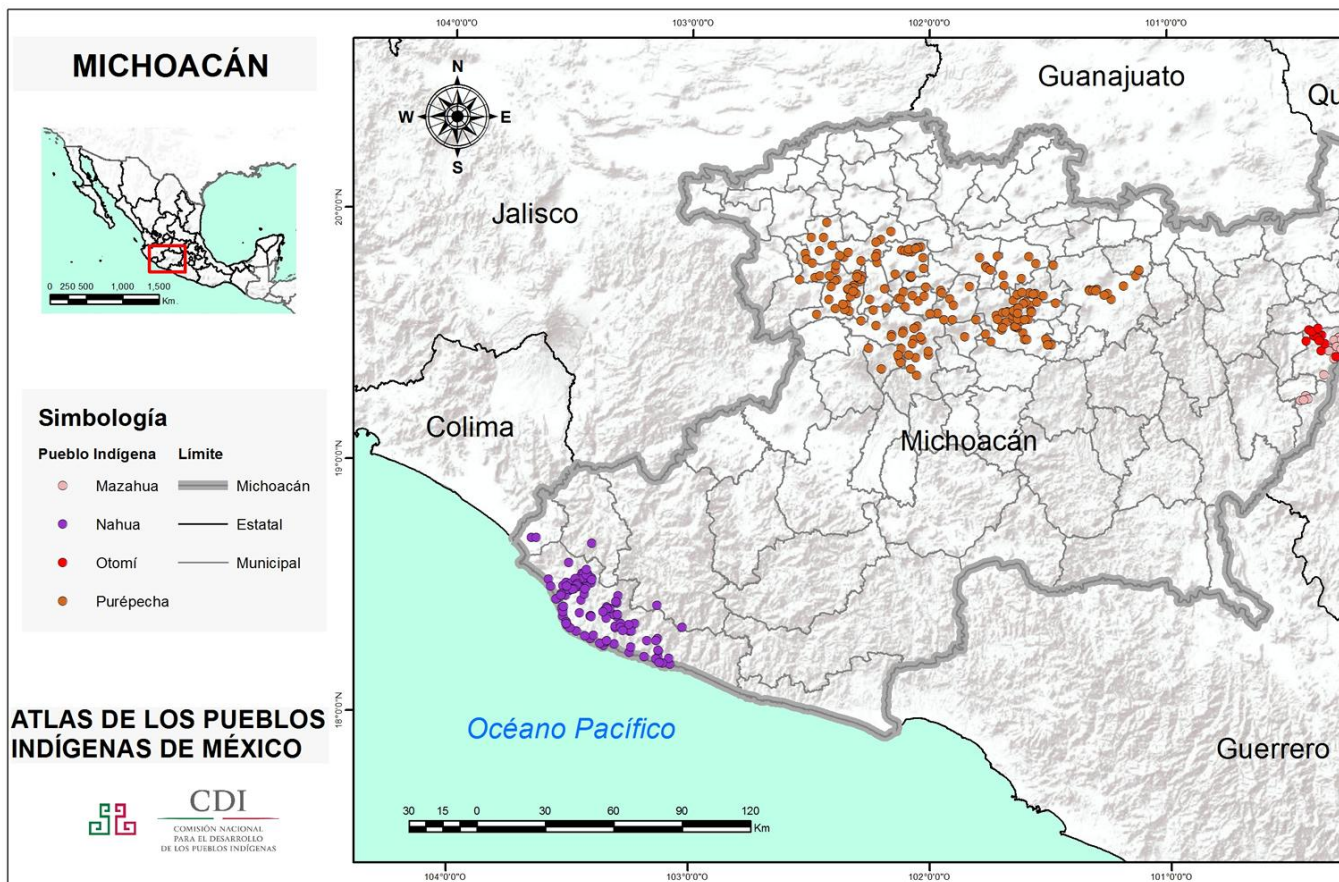

Por lo que me permito insistir en mi solicitud, ya que seguramente se cuenta con proyectos realizados por profesores de esta Universidad con comunidades de culturas indígenas que se han preocupado por obtener los fonemas, visemas, fonología, morfología, vocabulario y gramática de esas Lenguas. En caso de duda sugiero se consulte a la

Profesora Angélica Agustín que ha publicado videos en YouTube sobre el Purépecha, y la Profesora Patricia Domínguez Colín que ha publicado videos en YouTube sobre el Otomí, de una calidad inobjetable, y que desafortunadamente ahora no pueden verse.

Por lo que respetuosamente solicito nuevamente consulte su acervo a fin de que me pueda ser proporcionada tan valiosa información, que deseablemente incluya los audios.

Por favor, considere proponer a aquellos que hayan desarrollado ese trabajo, consideren se promueva su trabajo, con los créditos respectivos en mi sitio exclusivohumanos.com, que como puede comprobarse no tiene ningún propósito de lucro, y si tiene el propósito de promover, divulgar, proporcionar medios para su aprendizaje y SALVAGUARDAR nuestras 68 Lenguas Originarias y sus variantes.

Del mismo modo agradeceré encuentre mediante en enlace <http://exclusivohumanos.com/Idiomas/INALI/correos> seleccionando "Descargar Archivos propuestos a ser grabados por hombre y mujer" que permite descargar los archivos obtenidos a partir del sitio <https://pueblosoriginarios.com/lenguas/lenguas2.html>, con la ventaja de que incluye su escritura. Así como otros cuatro archivos, que en caso de obtener sus audios me permitiría equiparar cada una de nuestras Lenguas y sus variantes con cualquiera de los Idiomas ya incluidos en mi sitio. Actualmente: Español, Inglés Alemán, Portugués, Chino, Francés, Italiano, Ruso, Coreano e Hindi. Y por equiparar me refiero a que al hacer uso de las mismas expresiones y palabras podría hacer el cruzamiento con cualquiera de ellos. Ahí podrán descargar los archivos Nahuatl.docx, Otomi.docx, Purepecha.docx, mismos que pongo a su consideración hacer el esfuerzo de obtener su grabación por hombre y mujer, con la ventaja de que incluyen su escritura.

Del mismo modo agradeceré se sirvan considerar obtener las grabaciones para las expresiones contenidas en el archivo LeccionTodo.docx anexo a mi solicitud inicial, lo que permitiría equiparar a las Lenguas en su área de influencia con las lenguas ya incluidas en mi sitio.

Le comparto las páginas creadas con la información proporcionada por la Universidad Veracruzana. Espero comparta conmigo, la idea de que es muy poco el material. Y es por eso que solicito se graben por hombre y mujer las expresiones y palabras en mi solicitud original. Aunque aprovecharé lo que tengan disponible.

Lo que resultaría en la Salvaguarda de las Lenguas en su área de influencia.

<http://exclusivohumanos.com/Idiomas/INALI/Náhuatl/Vocabulary/uv>

<http://exclusivohumanos.com/Idiomas/INALI/Náhuatl/Sounds/IdentificaSonidoNáhuatl>

<http://exclusivohumanos.com/Idiomas/INALI/Popoloca/Sounds/IdentificaSonidoPopoloca>

<http://exclusivohumanos.com/Idiomas/INALI/Popoloca/Vocabulary/uv>

<http://exclusivohumanos.com/Idiomas/INALI/Totonaco/Sounds/IdentificaSonidoTotonaco>

<http://exclusivohumanos.com/Idiomas/INALI/Totonaco/Vocabulary/uv>

Estas con sonidos a partir su Universidad Intercultural Michoacana, obtenidos antes de que se decidiera su inhabilitación.

<http://exclusivohumanos.com/Idiomas/INALI/Purépecha/Sounds/IdentificaFonemaMI>

<http://exclusivohumanos.com/Idiomas/INALI/Otomí/Sounds/IdentificaFonemaMI>

Algunos intentos:

<http://exclusivohumanos.com/Idiomas/INALI/Otomí/Vocabulary/INALIOtomí>

<http://exclusivohumanos.com/Idiomas/INALI/Otomí/Vocabulary/EscriboOtomí>

que incluyen las palabras en el diccionario arriba mencionado, desafortunadamente sin audio.

ATENTAMENTE

José Daniel Ayala Uranga

Playa Caleta 500

Col. Militar Marte

Alcaldía Iztacalco

CDMX, C.P. 08830

Tel: 5578530831 y 5534473407

chinbico20042000@yahoo.com

danielayalauranga@hotmail.com



@ayalauranga