

**Lamento mucho que sus fines esenciales no incluyan la preservación, divulgación, conservación y salvaguarda de nuestras lenguas indígenas.**

**Tomando en consideración lo indicado en el ATLAS DE LOS PUEBLOS INDÍGENAS, que consultándolo se puede ver que cuando menos se hablan o hablaban: GUARIJIO, PIMA, TARAHUMARA, TEPEHUANO DEL NORTE, y Usted menciona el Náhuatl. **En su área de influencia.****

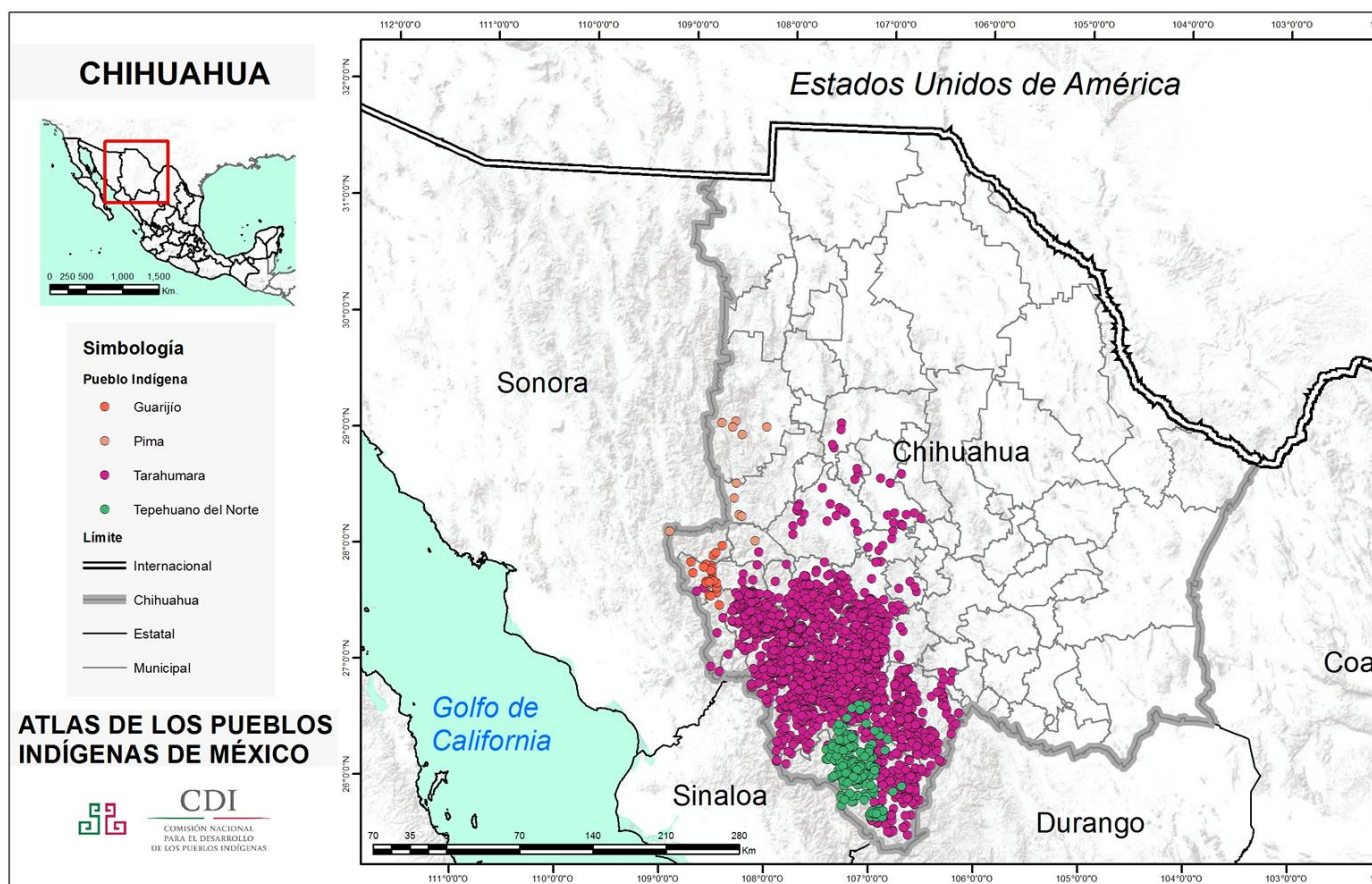

**Por lo que me permito insistir en mi solicitud, ya que seguramente hay o ha habido investigadores o docentes que se hayan preocupado por obtener los fonemas, visemas, fonología, morfología, vocabulario y gramática de esas Lenguas.**

**Por lo que respetuosamente solicito nuevamente consulte su acervo a fin de que me pueda ser proporcionada tan valiosa información, que deseablemente incluya los audios.**

**Por favor, considere proponer a aquellos que hayan desarrollado ese trabajo, consideren se promueva su trabajo, con los créditos respectivos en mi sitio [exclusivohumanos.com](http://exclusivohumanos.com), que como puede comprobarse no tiene ningún propósito de lucro.**

**Del mismo modo agradeceré encuentre adjunto el archivo Náhuatl.docx, el cual contiene las expresiones obtenidas a partir del sitio <https://pueblosoriginarios.com/lenguas/lenguas2.html>, en particular el diccionario para el Náhuatl: <https://pueblosoriginarios.com/lenguas/nahuatl.php> , mismos que pongo a su consideración hacer el esfuerzo de obtener su grabación por hombre y mujer, con la ventaja de que incluye su escritura.**

**Del mismo modo agradeceré se sirvan considerar obtener las grabaciones para las expresiones contenidas en el archivo LeccionTodo.docx anexo a mi solicitud inicial, lo que permitiría equiparar a las Lenguas en su área de influencia con las lenguas ya incluidas en mi sitio.**

**Le comparto las páginas creadas con la información proporcionada por la Universidad Veracruzana.**

**Espero comparta conmigo, la idea de que es muy poco el material. Y es por eso que solicito se graben por hombre y mujer las expresiones y palabras en mi solicitud original. Aunque aprovecharé lo que tengan disponible.**

**Lo que resultaría en la Salvaguarda de la Lengua Maya.**

**<http://exclusivohumanos.com/Idiomas/INALI/Náhuatl/Vocabulary/uv>**

**<http://exclusivohumanos.com/Idiomas/INALI/Náhuatl/Sounds/IdentificaSonidoNáhuatl>**

**<http://exclusivohumanos.com/Idiomas/INALI/Popoloca/Sounds/IdentificaSonidoPopoloca>**

**<http://exclusivohumanos.com/Idiomas/INALI/Popoloca/Vocabulary/uv>**

**<http://exclusivohumanos.com/Idiomas/INALI/Totonaco/Sounds/IdentificaSonidoTotonaco>**

**<http://exclusivohumanos.com/Idiomas/INALI/Totonaco/Vocabulary/uv>**

**Estas con sonidos a partir de la Universidad Intercultural Michoacana**

**<http://exclusivohumanos.com/Idiomas/INALI/Purépecha/Sounds/IdentificaFonemaMI>**

<http://exclusivohumanos.com/Idiomas/INALI/Otomí/Sounds/IdentificaFonemaMI>

**Algunos intentos:**

<http://exclusivohumanos.com/Idiomas/INALI/Náhuatl/Vocabulary/INALINáhuatl>

<http://exclusivohumanos.com/Idiomas/INALI/Náhuatl/Vocabulary/EscriboNáhuatl>

**que incluyen las palabras en el diccionario arriba mencionado, desafortunadamente sin audio.**

**ATENTAMENTE**

**José Daniel Ayala Uranga**

**Playa Caleta 500**

**Col. Militar Marte**

**Alcaldía Iztacalco**

**CDMX, C.P. 08830**

**Tel: 5578530831 y 5534473407**

**chinbico20042000@yahoo.com**

**danielayalauranga@hotmail.com**



**@ayalauranga**